

SPODNÍ VÝZTUŽ STROPU NAD 3.NP

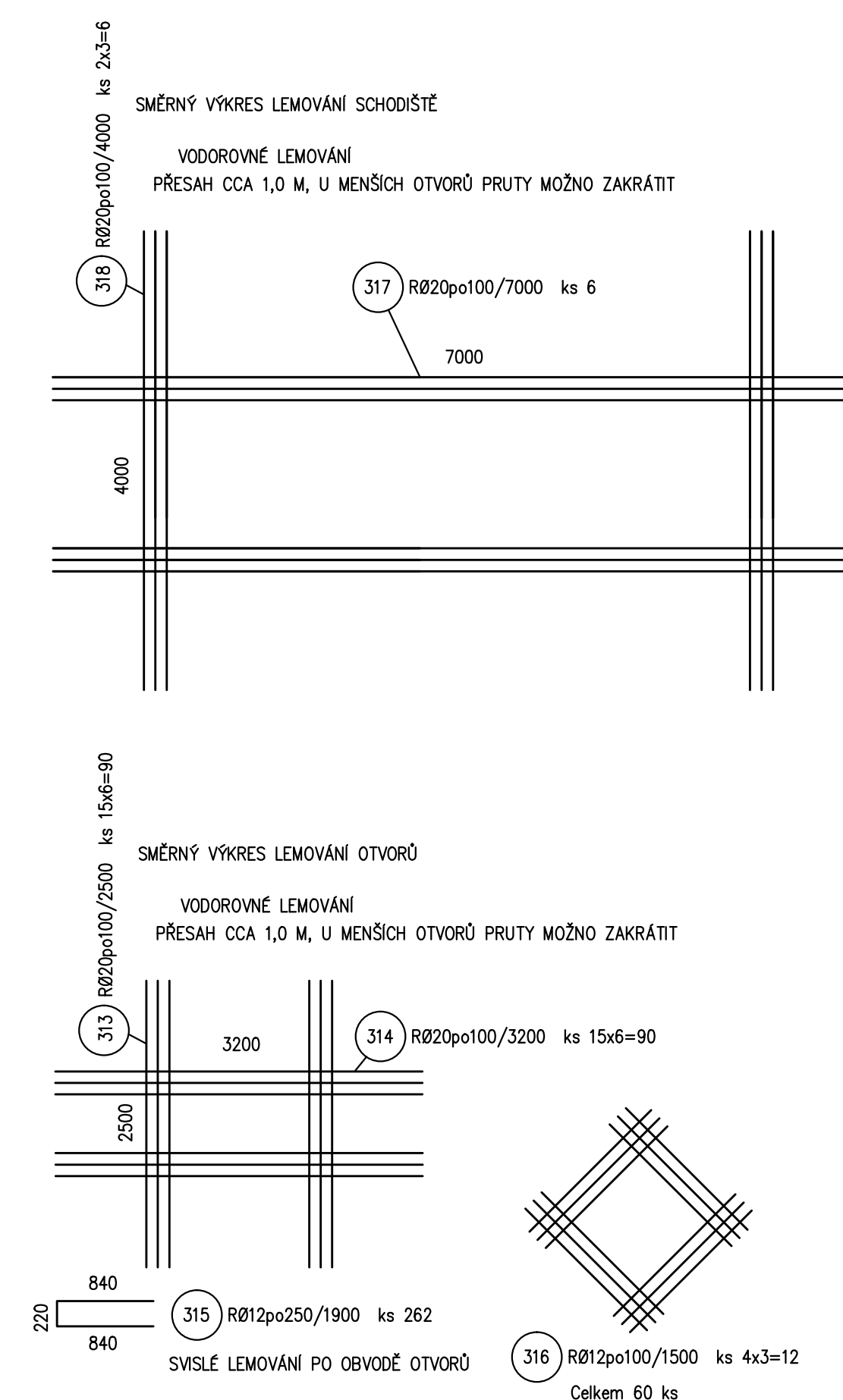

BETON DESKA C25/30- χ C1-Cl 0,20-D_{max} 22-S2
ČSN EN 206-1

OCEL 10 505 (R)
KRYTÍ VÝZTUŽE 25 MM

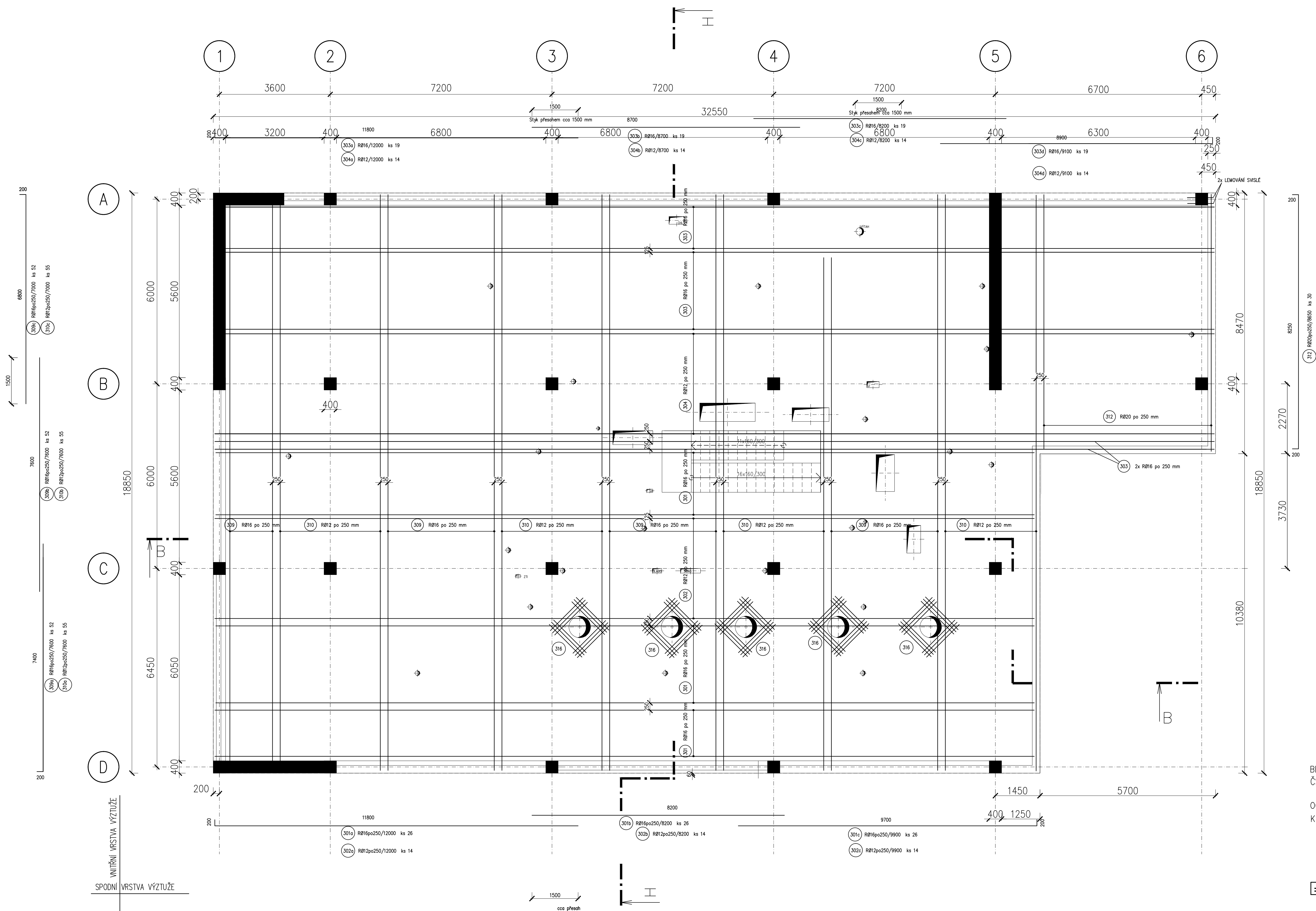
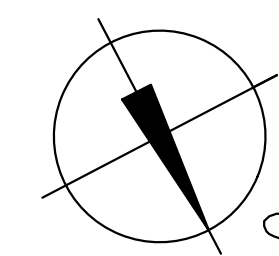

$\pm 0.0 = 431,280$

D1.03 DOSTAVBA BUDOVY OKB
D1.03.2a STAVEBNĚ KONSTRUKČNÍ ŘEŠENÍ

TENTO VÝKRES A JEHO DETAILY JSOU MAJETKEM ZHOTOVITELE A NESMÍ BÝT POUŽIT CELÝ ANI Z ČÁSTI BEZ JEHO PÍSEMNÉHO SOUHLASU (DLE ZÁKONA Č. 121/2000 Sb.)

ZPRACOVATEL DÍLCŮ ČÁSTI: ATELIER PENTA v.o.s., Mrštíkova 12, 586 01 Jihlava

VEDOUCÍ PROJEKTANT	VYPRACOVAL	KONTROLOVAL
ING.ARCH. J. HOMOLKA, CSc.	ING. VÁCLAV JIRKA	

ING. VINCENZO FERRARI, CSE	ING. VINCENZO FERRARI	
OPERAIO DI PROGETTO ATTIVO SENZA	16.10.14	10.500.000.00

VEDOUcí PROJEKTANT		HLAVNí INŽENÝR PROJEKTU
--------------------	--	-------------------------

ING.ARCH. JAROMÍR HOMOLKA, CSc.	ING. VIKTOR ŠLAPAL
INVESTOR: Královéhradecký kraj Pivovarské náměstí 1245 Hradec Králové	

NÁZEV AKCE:

OBLASTNÍ NEMOCNICE TRUTNOV a.s.

KONSOLIDOVANÉ LABORATÓRE A TRANSFUZNÍ ODDELENÍ	
WVRES	

SPODNÍ VÝZTUŽ STROPU NAD 3.NP

	ČÍSLO PRÁV
--	------------

pentagon

McGraw-Hill

Mrštíkovo 12, 586 01, Jihlava
tel.: +420 567 312 456-4, fax: +420 567 3124 5

pentad

Mrštikovo 12, 586 01, Jihlava
tel: +420 567 312 450-4, fax: +420 567 3124

FORMÁT	18x A4
--------	--------

DATUM	1 / 2017
STUPEŇ	DPS

ZAK. ČÍSLO	A 20-15-P
NĚMČITKO	Č VÝKRESU

1 : 50 **D1.03.2a-29**

ARMOVAT SOUČASNĚ S VÝŽTUŽÍ PRŮVLAKŮ
PRUTY OKOLO PROSTUPŮ VYHNOUT NEBO ZAKRÁTIT A DOPLNIT OLEMOVÁNÍM A PŘÍLOŽKAMI
NAD PRŮMĚTY SLOUPŮ PROTÁHNOUT SYMETRICKY DVA PRUTY VÝŽTUŽE DESKY V KAŽDÉM SMĚRU
KRAJE VÝŽTUŽE ZATÁHNOUT DO PRŮVLAKŮ

POLOHY A VELIKOSTI PROSTUPŮ NUTNO POROVNAT S VÝKRESY PROFES

U SCHODIŠTOVÉHO OTVORU PRUTY PŘERUŠIT A OTVOR OLEMOVAT
NECHAT 1,50 M VOUSY NA ZAVÁZÁNÍ DESKY